

Kleine statistische Auswertung der Klausur zur SQ31 im WS 2012/2013

Verteilung der Noten (nur Teilnehmer):

Note				
	Häufigkeit	Prozent	Gültige Prozente	Kumulierte Prozente
1,0	1	2,2	2,2	2,2
1,3	1	2,2	2,2	4,4
1,7	2	4,4	4,4	8,9
2,0	5	11,1	11,1	20,0
2,3	5	11,1	11,1	31,1
2,7	3	6,7	6,7	37,8
3,0	4	8,9	8,9	46,7
3,3	5	11,1	11,1	57,8
3,7	6	13,3	13,3	71,1
4,0	4	8,9	8,9	80,0
5,0	9	20,0	20,0	100,0
Gesamt	45	100,0	100,0	

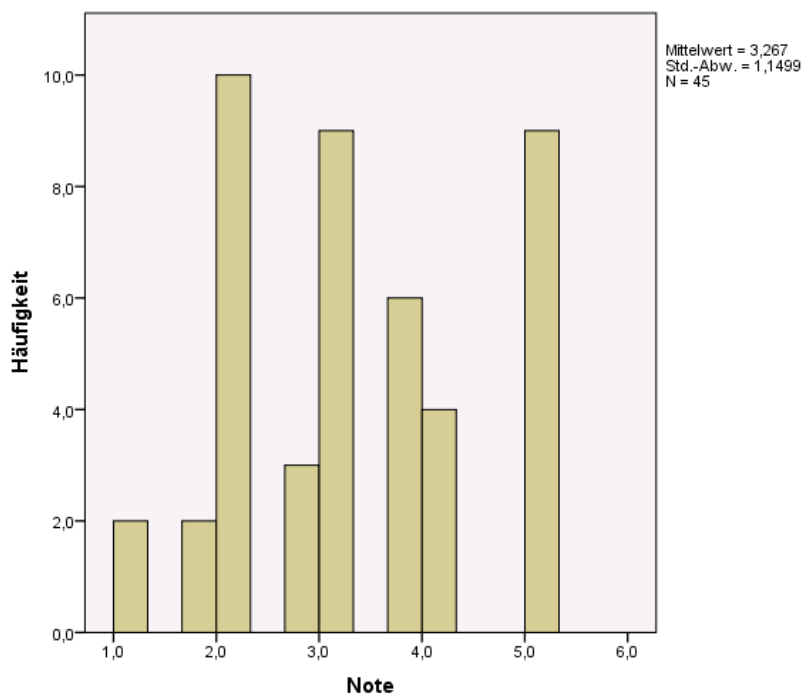

Verteilung der prozentualen Punktezahl:

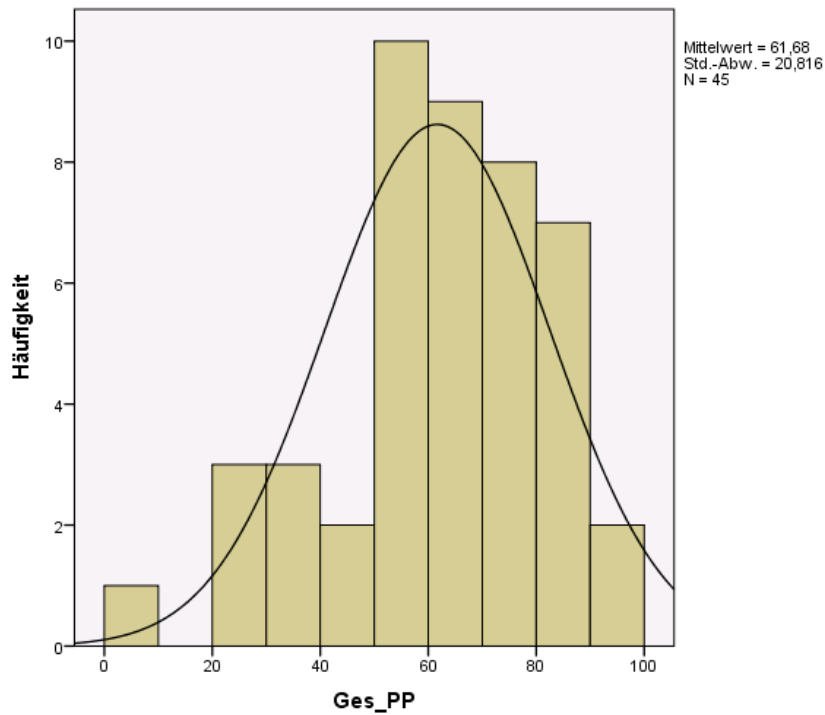

Korrelationen zwischen den Teilklausuren:

		Korrelationen			
		Pkt Theorie	Pkt Modelle	Pkt Ideen	Ges_PP
Pkt_Theorie	Korrelation nach Pearson	1	,567**	,619**	,874**
	Signifikanz (2-seitig)		,000	,000	,000
	N	45	45	45	45
Pkt_Modelle	Korrelation nach Pearson	,567**	1	,464**	,804**
	Signifikanz (2-seitig)	,000		,001	,000
	N	45	45	45	45
Pkt_Ideen	Korrelation nach Pearson	,619**	,464**	1	,768**
	Signifikanz (2-seitig)	,000	,001		,000
	N	45	45	45	45
Ges_PP	Korrelation nach Pearson	,874**	,804**	,768**	1
	Signifikanz (2-seitig)	,000	,000	,000	
	N	45	45	45	45

** . Die Korrelation ist auf dem Niveau von 0,01 (2-seitig) signifikant.

Aus technischen Gründen wurde WTh, an der nur 4 Studierende teilnahmen, herausgenommen.